Emfor Bourgogne-Franche-Comté

Programme d'animation et de professionnalisation

Bourgogne-Franche-Comté

2025

Décliné au plus près des besoins de chacun avec une attention apportée à chaque réseau, ce programme s'adresse à l'ensemble des acteurs de l'orientation, de la formation, de l'insertion et de l'emploi. Les approches pédagogiques déployées sur ses actions favorisent le partage des pratiques professionnelles et les modes de travail collaboratifs.

L'information sur
Emploi · Formation · Orientation en région

PRÉFET DE LA RÉGION BOURGOGNE-FRANCHE-COMTÉ
Liberté Égalité Fraternité

RÉGION BOURGOGNE FRANCHE COMTÉ

UN PROGRAMME STRUCTURÉ AUTOUR DE 4 AXES

01 CONNAÎTRE L'ENVIRONNEMENT DE LA FORMATION

L'environnement de la formation professionnelle et son évolution ainsi que les dynamiques territoriales n'auront plus de secret pour vous !

02 ORIENTER ET ACCOMPAGNER LES PUBLICS

Favorisez l'adhésion et la réussite de vos bénéficiaires dans leur parcours professionnel en renforçant vos pratiques d'accompagnement.

03 DÉVELOPPER ET ENRICHIR SES PRATIQUES PROFESSIONNELLES

Développer de nouvelles activités ou de nouvelles pratiques en phase avec l'évolution de l'environnement de la formation.

04 ACCOMPAGNER LE DÉVELOPPEMENT DE PRATIQUES COLLABORATIVES

Venez partager votre expérience, votre expertise professionnelle et vous inscrire dans des démarches de co-construction au sein de votre réseau.

EMFOR VOUS ACCOMPAGNE...

SPRO

Des actions spécifiques en direction des conseillers SPRO facilitent la mise en réseau, l'harmonisation des pratiques et le développement d'une culture professionnelle commune.

Toutes participent à la création d'une "identité" SPRO

LUTTE CONTRE L'ILLETTRISME

Un programme des professionnalisation des acteurs de la lutte contre l'illettrisme est mis en place annuellement. Il est complété par des actions qui visent à structurer ce réseau d'acteurs. Ce programme est cofinancé par l'Union européenne.

PARRAINAGE

Emfor vient en appui à l'animation du réseau du parrainage. Apport ou partage de connaissances, élaboration d'outils et de ressources sont au menu de nos rencontres.

PRC VAE

Emfor anime et accompagne le réseau des conseillers et accompagnateurs chargés de la VAE en apportant un appui à la professionnalisation visant à maintenir/développer les compétences et l'information nécessaires à un conseil de qualité et homogène auprès des bénéficiaires.

ENCAS PRO - RAFFUT DE L'EFOP

Emfor propose l'accès à des ressources asynchrones pour approfondir sa connaissance du champ Efop et rester au fait de l'actualité.

OFFRE DE FORMATION

L'appui pour référencer l'offre de formation

- **Une plateforme téléphonique**

03 81 25 52 16 lundi au vendredi de 10 h à 12 h

Des échanges par mail : offre@emfor-bfc.org

- **Des ateliers de présentation** de l'environnement de la formation et de démonstration de la plateforme de saisie.

Consulter la FAQ

UN PROGRAMME CONCERTÉ

Ce programme est le fruit de la concertation des différents acteurs de l'orientation, de la formation et de l'emploi.

Il s'enrichit tout au long de l'année des évolutions de l'environnement de la formation, des besoins des réseaux et de l'actualité d'Emfor.

PRÉFET DE LA RÉGION BOURGOGNE-FRANCHE-COMTÉ
Liberté Égalité Fraternité

RÉGION BOURGOGNE FRANCHE COMTÉ

Financé par l'Union européenne

Ressource Handicap Formation

Ressource Handicap Formation

Lancée en janvier 2020, l'offre de service de la Ressource handicap formation vise à accompagner les acteurs régionaux de la formation dans une meilleure prise en compte du handicap en formation. Cette offre de service favorise et sécurise l'accès à l'offre de droit commun aux personnes en situation de handicap.

LES MODALITÉS DE PARTICIPATION AUX ACTIONS

- L'inscription est obligatoire et s'effectue via le formulaire d'inscription en ligne.
- Certaines sont réservées à des réseaux spécifiques.

Ce programme de professionnalisations est intégralement financé par la Région, l'État, le Fse et l'Agefiph, ce qui permet de vous proposer ces actions gratuitement... Cependant elles ont un coût important. Votre inscription vaut donc engagement.

Tout empêchement doit être signalé maximum 10 jours avant le démarrage de l'action.

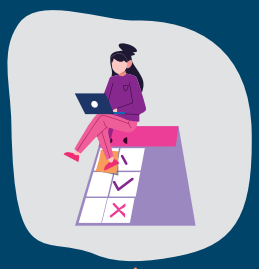

je m'incris

je viens...

et je préviens en cas d'absence !

Plus d'informations : animprof@emfor-bfc.org

Outil de diagnostic, de prospective, d'évaluation, d'aide à la décision et d'information au service des décideurs publics sur les champs de l'emploi, de la formation, de l'orientation et de l'insertion, Emfor Bourgogne-Franche-Comté est financé dans le cadre du contrat de plan État-Région 2021-2027.

Emfor Bourgogne-Franche-Comté est membre du réseau national des Carif-Oref.

Siège
Espace Lafayette
8 rue Alfred de Vigny
25000 **Besançon**
tél 03 81 25 52 25

Site de Dijon
Immeuble le Citadin
13 rue Auguste Frémiet
21000 **Dijon**
tél. 03 80 54 14 14

www.emfor-bfc.org
contact@emfor-bfc.org

conception • réalisation Emfor Bourgogne-Franche-Comté

Calendrier

Programme d'animation et de professionnalisation 2025 des acteurs de l'emploi, de la formation et de l'orientation professionnelles de la région Bourgogne-Franche-Comté.

#1 CONNAÎTRE L'ENVIRONNEMENT DE LA FORMATION	Dates	Durée	Format / Lieu
T:EMFOR : Les titres professionnels, de la demande d'agrément à la session d'examen	Le 23/01	1 heure	A distance
T:EMFOR : L'Anfh, le gestionnaire des fonds consacrés à la formation de la Fonction publique hospitalière	Le 13/02	1 heure	A distance
T:EMFOR : La Préparation opérationnelle à l'emploi individuelle (Poei) pour qui, pour quoi ?	Le 27/03	1 heure	A distance
Comprendre et remplir le bilan pédagogique et financier	Le 15/04	1,5 heures	A distance
T:EMFOR : Les Groupements d'employeurs et les GEIQ (Groupements d'employeurs par l'insertion et la qualification)	Le 24/04	1 heure	A distance
T:EMFOR : Le recours à la sous-traitance dans le secteur de la formation professionnelle	Le 22/05	1 heure	A distance
Connaître l'environnement de la formation professionnelle, ses acteurs et ses dispositifs	Du 28/05 au 06/06	2 x 7 heures	Dijon
Filière hydrogène en Bfc : quels besoins en compétences et formation et comment répondre aux besoins du territoire ?	Le 13/06	1h30	A distance
T:EMFOR : Les Rdv de la réglementation	Le 26/06	1 heure	A distance

#2 DÉVELOPPER ET ENRICHIR MES PRATIQUES PROFESSIONNELLES	Dates	Durée	Format / Lieu
Adapter la formation aux personnes en situation de handicap - handicap mental	Le 22/01	7 heures	Dijon
Saisir ses formations efficacement dans Ofeli Bfc	Le 29/01 Le 10/04	1,5 heures 1,5 heures	A distance A distance
Être référent handicap en organisme de formation et Cfa	Du 30/01 au 31/01 Du 20/03 au 21/03 Du 26/06 au 27/06 Du 06/11 au 07/11	2 x 7 heures 2 x 7 heures 2 x 7 heures 2 x 7 heures	Dijon Chalon-sur-Saône Besançon Nevers
Sensibilisation aux Open badges - Du capital social à la reconnaissance ouverte	Le 31/01	1,5 heures	A distance
Outils collaboratifs en formation : stimulez la participation et l'échange	Le 06/02	30 min	A distance
Adapter la formation aux personnes en situation de handicap - module socle	Le 11/02 Du 21/10 au 23/10	7 heures 2 x 3,5 heures	Besançon A distance
Découvrons Padlet : un outil pour collaborer	Le 14/02 Le 11/09	1 heure 1 heure	A distance A distance
L'IA dans Canva, Genially et Padlet	Le 21/02 Le 04/12	45 min 45 min	A distance A distance
Comprendre les freins des adultes en situation d'illettrisme et en insécurité langagière face à la lecture-écriture	Le 24/02 Le 24/03	2 heures 2 heures	A distance A distance
L'accessibilité numérique pour tous	Du 04/03 au 06/03	2 x 3,5 heures	A distance
Des outils pour animer et interagir	Le 10/03	45 min	A distance
Cuisine à badge : un atelier pour concevoir ses Open badges	Le 13/03 Le 20/03	3 heures 3 heures	Dijon Besançon
Découvrons Klaxoon : un outil pour des animations dynamiques	Le 20/03 Le 23/09	1 heure 1 heure	A distance A distance
Des outils et des astuces pour faire sa veille	Le 24/03 Le 04/09	45 min 45 min	A distance A distance
Comprendre et utiliser des outils d'intelligence artificielle dans sa pratique professionnelle	Le 25/03	7 heures	Dijon
Faciliter le réapprentissage de la lecture et de l'écriture	Du 27/03 au 15/04	4 x 7 heures	Luzy
Adapter la formation aux personnes en situation de handicap - handicap auditif	Le 27/03	7 heures	Dijon
Découvrons Inoreader : un outil pour faire sa veille	Le 01/04 Le 19/09	1 heure 1 heure	A distance A distance
Adapter la formation aux personnes en situation de handicap - Troubles Dys	Le 03/04 Le 25/09	7 heures 7 heures	Dijon Besançon

#2 DÉVELOPPER ET ENRICHIR MES PRATIQUES PROFESSIONNELLES	Dates	Durée	Format / Lieu
Former autrement avec le storytelling	Du 10/04 au 11/04	2 x 7 heures	Besançon
Des outils et astuces pour créer des vidéos sur Clipchamp et Canva	Le 10/04	30 min	A distance
Améliorer les compétences de base en numératie	Du 13/05 au 27/05	4 x 7 heures	Dijon
Formation de formateurs : la démarche Duplex	Du 15/05 au 09/07 Du 15/05 au 24/09	3 x 6,5 heures 3 x 6,5 heures	Besançon Autun
Découvrons Genially : un outil pour créer des visuels interactifs	Le 15/05 Le 14/11	1 heure 1 heure	A distance A distance
Découvrons Canva : un outil pour créer des visuels	Le 19/05 Le 14/10	1 heure 1 heure	A distance A distance
Adapter la formation aux personnes en situation de handicap - troubles du spectre de l'autisme	Le 03/06 Le 13/11	7 heures 7 heures	Besançon Dijon
Rédiger des documents en Facile A Lire et à Comprendre (Falc) pour accueillir et intégrer avec un mode de communication inclusif	Du 10/06 au 17/06	2 x 7 heures	Dijon
Ruptures de contrats d'apprentissage : quelles réalités et quels leviers pour les prévenir ?	Le 10/06	1 h 30	A distance
Construire un dispositif de veille	Le 19/06	7 heures	Dijon
Adapter la formation aux personnes en situation de handicap - handicap visuel	Le 16/09	7 heures	Besançon
Repérer et utiliser les soft skills pour favoriser les apprentissages en situation d'illettrisme	Du 18/09 au 19/09	2 x 7 heures	Dijon
Aller plus loin sur Klaxoon	Le 02/10	1 heure	A distance
Accompagner les individus à devenir acteurs de leur parcours professionnel	Du 09/10 au 10/10	2 x 7 heures	Dijon
Situations sensibles en formation et dans l'accompagnement, comment gérer ?	Du 14/10 au 18/11	2 x 7 heures	Besançon
Aller plus loin sur Canva	Le 24/10	1 heure	A distance
Identifier les problématiques de santé mentale et adapter sa posture en conséquence	Du 20/11 au 21/11	2 x 7 heures	Besançon
Aller plus loin sur Genially	Le 24/11	1 heure	A distance

#3 ORIENTER ET ACCOMPAGNER LES PUBLICS	Dates	Durée	Format / Lieu
Rencontre autour des métiers de la maroquinerie	Le 21/01	30 min	A distance
Mieux connaître l'illettrisme	Le 14/02 Le 28/03 Le 11/04	1,5 heures 1,5 heures 1,5 heures	A distance A distance A distance
Rencontre autour des métiers de l'Economie sociale et solidaire	Le 18/02	30 min	A distance
Les ressources pour promouvoir les métiers du vivant en région	Le 20/02	1 heure	A distance
Rencontre autour des métiers du tourisme	Le 18/03	30 min	A distance
Rencontre autour des métiers du vin - l'œnologie	Le 15/04	30 min	A distance

JANVIER			
Rencontre autour des métiers de la maroquinerie	Le 21/01	30 min	A distance
Adapter la formation aux personnes en situation de handicap - handicap mental	Le 22/01	7 heures	Dijon
T:EMFOR : Les titres professionnels, de la demande d'agrément à la session d'examen	Le 23/01	1 heure	A distance
Saisir ses formations efficacement dans Ofeli Bfc	Le 29/01	1,5 heures	A distance
Être référent handicap en organisme de formation et Cfa	Du 30/01 au 31/01	2 x 7 heures	Dijon
Sensibilisation aux Open badges - Du capital social à la reconnaissance ouverte	Le 31/01	1,5 heures	A distance

FÉVRIER			
Outils collaboratifs en formation : stimulez la participation et l'échange	Le 06/02	30 min	A distance
Adapter la formation aux personnes en situation de handicap - module socle	Le 11/02	7 heures	Besançon
T:EMFOR : L'Anfh, le gestionnaire des fonds consacrés à la formation de la Fonction publique hospitalière	Le 13/02	1 heure	A distance
Découvrons Padlet : un outil pour collaborer	Le 14/02	1 heure	A distance
Mieux connaître l'illettrisme	Le 14/02	1,5 heures	A distance
Rencontre autour des métiers de l'Economie sociale et solidaire	Le 18/02	30 min	A distance
Les ressources pour promouvoir les métiers du vivant en région	Le 20/02	1 heure	A distance
L'IA dans Canva, Genially et Padlet	Le 21/02	45 min	A distance
Comprendre les freins des adultes en situation d'illettrisme et en insécurité langagière face à la lecture-écriture	Le 24/02	2 heures	A distance

MARS			
L'accessibilité numérique pour tous	Du 04/03 au 06/03	2 x 3,5 heures	A distance
Des outils pour animer et interagir	Le 10/03	45 min	A distance

MARS			
Cuisine à badge : un atelier pour concevoir ses Open badges	Le 13/03	3 heures	Dijon
Rencontre autour des métiers du tourisme	Le 18/03	30 min	A distance
Être référent handicap en organisme de formation et Cfa	Du 20/03 au 21/03	2 x 7 heures	Chalon-sur-Sa
Cuisine à badge : un atelier pour concevoir ses Open badges	Le 20/03	3 heures	Besançon
Découvrons Klaxoon : un outil pour des animations dynamiques	Le 20/03	1 heure	A distance
Des outils et des astuces pour faire sa veille	Le 24/03	45 min	A distance
Comprendre les freins des adultes en situation d'illettrisme et en insécurité langagière face à la lecture-écriture	Le 24/03	2 heures	A distance
Comprendre et utiliser des outils d'intelligence artificielle dans sa pratique professionnelle	Le 25/03	7 heures	Dijon
T:EMFOR : La Préparation opérationnelle à l'emploi individuelle (Poei) pour qui, pour quoi ?	Le 27/03	1 heure	A distance
Faciliter le réapprentissage de la lecture et de l'écriture	Du 27/03 au 15/04	4 x 7 heures	Luzy
Adapter la formation aux personnes en situation de handicap - handicap auditif	Le 27/03	7 heures	Dijon
Mieux connaître l'illettrisme	Le 28/03	1,5 heures	A distance

AVRIL			
Découvrons Inoreader : un outil pour faire sa veille	Le 01/04	1 heure	A distance
Adapter la formation aux personnes en situation de handicap - Troubles Dys	Le 03/04	7 heures	Dijon
Former autrement avec le storytelling	Du 10/04 au 11/04	2 x 7 heures	Besançon
Saisir ses formations efficacement dans Ofeli Bfc	Le 10/04	1,5 heures	A distance
Des outils et astuces pour créer des vidéos sur Clipchamp et Canva	Le 10/04	30 min	A distance

AVRIL			
Mieux connaître l'illettrisme	Le 11/04	1,5 heures	A distance
Comprendre et remplir le bilan pédagogique et financier	Le 15/04	1,5 heures	A distance
Rencontre autour des métiers du vin - l'œnologie	Le 15/04	30 min	A distance
T:EMFOR : Les Groupements d'employeurs et les GEIQ (Groupements d'employeurs par l'insertion et la qualification)	Le 24/04	1 heure	A distance

MAI			
Améliorer les compétences de base en numératie	Du 13/05 au 27/05	4 x 7 heures	Dijon
Formation de formateurs : la démarche Duplex	Du 15/05 au 09/07	3 x 6,5 heures	Besançon
Formation de formateurs : la démarche Duplex	Du 15/05 au 24/09	3 x 6,5 heures	Autun
Découvrons Genially : un outil pour créer des visuels interactifs	Le 15/05	1 heure	A distance
Découvrons Canva : un outil pour créer des visuels	Le 19/05	1 heure	A distance
T:EMFOR : Le recours à la sous-traitance dans le secteur de la formation professionnelle	Le 22/05	1 heure	A distance
Connaître l'environnement de la formation professionnelle, ses acteurs et ses dispositifs	Du 28/05 au 06/06	2 x 7 heures	Dijon

JUIN			
Adapter la formation aux personnes en situation de handicap - troubles du spectre de l'autisme	Le 03/06	7 heures	Besançon
Rédiger des documents en Facile A Lire et à Comprendre (Falc) pour accueillir et intégrer avec un mode de communication inclusif	Du 10/06 au 17/06	2 x 7 heures	Dijon
Ruptures de contrats d'apprentissage : quelles réalités et quels leviers pour les prévenir ?	Le 10/06	1 h 30	A distance
Filière hydrogène en Bfc : quels besoins en compétences et formation et comment répondre aux besoins du territoire ?	Le 13/06	1h30	A distance
Construire un dispositif de veille	Le 19/06	7 heures	Dijon

JUIN			
T:EMFOR : Les Rdv de la réglementation	Le 26/06	1 heure	A distance
Être référent handicap en organisme de formation et Cfa	Du 26/06 au 27/06	2 x 7 heures	Besançon

SEPTEMBRE			
Des outils et des astuces pour faire sa veille	Le 04/09	45 min	A distance
Découvrons Padlet : un outil pour collaborer	Le 11/09	1 heure	A distance
Adapter la formation aux personnes en situation de handicap - handicap visuel	Le 16/09	7 heures	Besançon
Repérer et utiliser les soft skills pour favoriser les apprentissages en situation d'illettrisme	Du 18/09 au 19/09	2 x 7 heures	Dijon
Découvrons Inoreader : un outil pour faire sa veille	Le 19/09	1 heure	A distance
Découvrons Klaxoon : un outil pour des animations dynamiques	Le 23/09	1 heure	A distance
Adapter la formation aux personnes en situation de handicap - Troubles Dys	Le 25/09	7 heures	Besançon

OCTOBRE			
Aller plus loin sur Klaxoon	Le 02/10	1 heure	A distance
Accompagner les individus à devenir acteurs de leur parcours professionnel	Du 09/10 au 10/10	2 x 7 heures	Dijon
Situations sensibles en formation et dans l'accompagnement, comment gérer ?	Du 14/10 au 18/11	2 x 7 heures	Besançon
Découvrons Canva : un outil pour créer des visuels	Le 14/10	1 heure	A distance
Adapter la formation aux personnes en situation de handicap - module socle	Du 21/10 au 23/10	2 x 3,5 heures	A distance
Aller plus loin sur Canva	Le 24/10	1 heure	A distance

NOVEMBRE			
Être référent handicap en organisme de formation et Cfa	Du 06/11 au 07/11	2 x 7 heures	Nevers

NOVEMBRE			
Adapter la formation aux personnes en situation de handicap - troubles du spectre de l'autisme	Le 13/11	7 heures	Dijon
Découvrons Genially : un outil pour créer des visuels interactifs	Le 14/11	1 heure	A distance
Identifier les problématiques de santé mentale et adapter sa posture en conséquence	Du 20/11 au 21/11	2 x 7 heures	Besançon
Aller plus loin sur Genially	Le 24/11	1 heure	A distance

DÉCEMBRE			
L'IA dans Canva, Genially et Padlet	Le 04/12	45 min	A distance